



**GEMEINDE
TILLMITSCH
BAUBEHÖRDE**

Tillmitsch, am 12.12.2024

GZ: § 15_873/3_V

**Kundmachung
Öffentliche Bekanntmachung durch Anschlag**

Gemäß § 92 Abs. 1 und 2 der Steiermärkischen Gemeindeordnung GemO 1967, LGBl. Nr. 115/1967 in der Fassung 43/2024 wird kundgemacht:

Gemäß § 8 Abs. 3 Steiermärkisches Landes-Straßenverwaltungsgesetz – LStVG 1964, LGBl. Nr. 154/1964, in der Fassung LGBl. Nr. 80/2021 hat der Gemeinderat der Gemeinde Tillmitsch unter Zugrundelegung des Katasterplanes vom 07.11.2024, in seiner Sitzung vom 12.12.2024 die nachstehende

Verordnung

beschlossen:

Grundbücherliche Durchführung Grundstück Nr. 874/3, KG Tillmitsch.

Sämtliche Grundstücke bzw. Grundstücksteile, die aus einer privaten Grundbucheinlage abgeschrieben und dem Öffentlichen Gut (Straßen und Wege) zugeschrieben werden, werden dem Gemeingebrauch als Öffentliche Verkehrsfläche gewidmet bzw. zur Öffentlichen Straße erklärt.

Es wird bestätigt, dass die Anlage errichtet wurde und entsprechende Baumaßnahmen dahingehend stattgefunden haben.

Diese Verordnung wird rechtswirksam mit dem auf dem Ablauf der Kundmachungsfrist folgenden Tag.

Für den Gemeinderat
Der Bürgermeister:
Walter Novak
(elektronisch gefertigt)

Angeschlagen am: 13.12.2024

Abgenommen am:

Unterzeichner	Gemeinde Tillmitsch
Datum/Zeit	13.12.2024 07:09:44
Aussteller-Zertifikat	GLOBALTRUST 2015 GOVERNMENT 1

 <p>The logo features a circular emblem with a green shield containing a white cross and a red triangle. The text 'GEMEINDE TILLMITSCH' is written in a circle around the shield, and '@ AMTSSIGNATUR' is written below it.</p>		
Prüfinformation	Dieses Dokument wurde amtssigniert. Informationen zur Prüfung der elektronischen Signatur und des Ausdrucks finden Sie unter https://www.tillmitsch.at/amtssignatur	
Hinweis	Dieses Dokument wurde amtssigniert. Auch ein Ausdruck dieses Dokumentes hat gemäß § 20 E-Government-Gesetz die Beweiskraft einer öffentlichen Urkunde.	

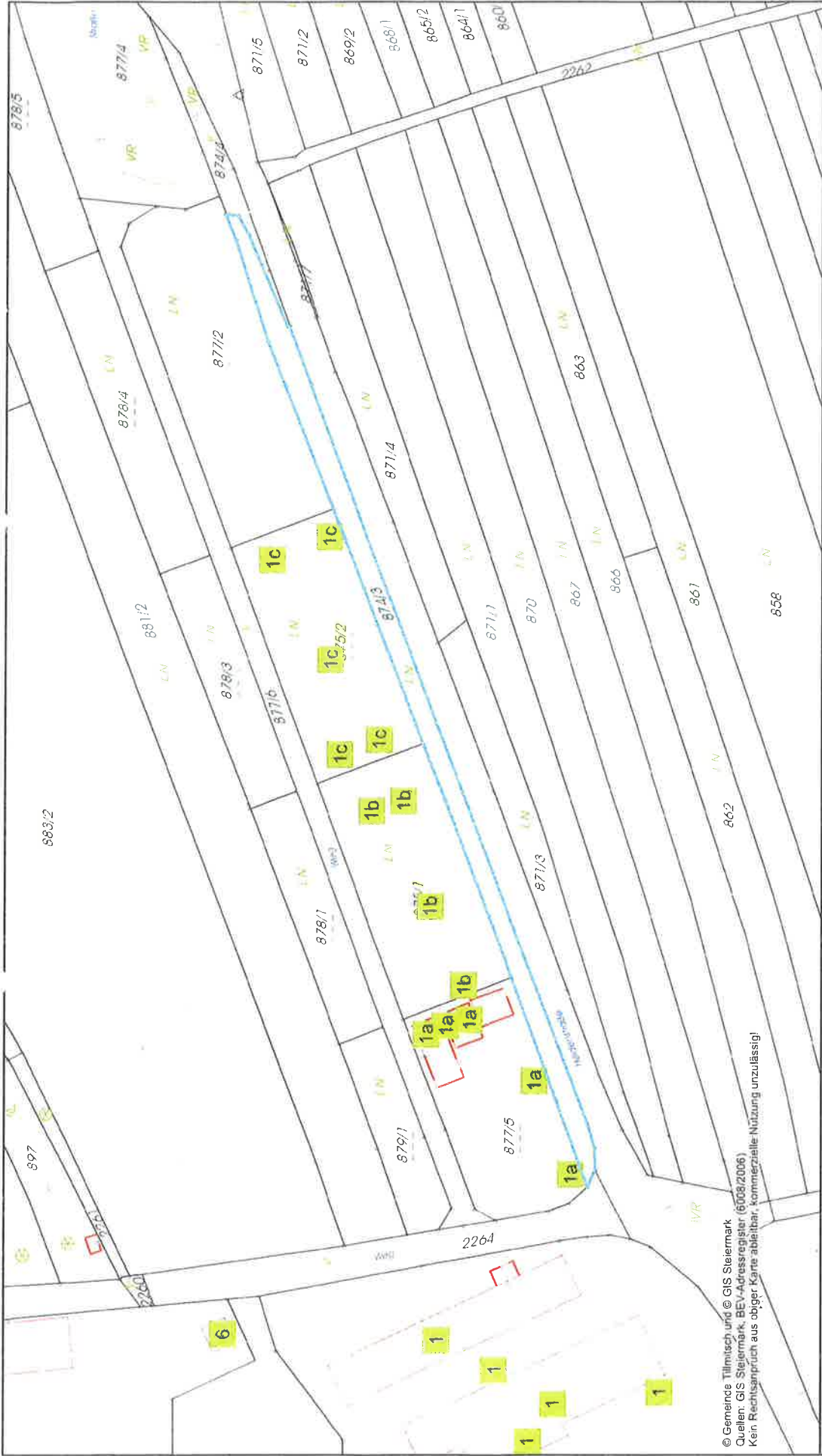

Geoinformationssystem

Gemeinde Tillmitsch
 Dorfstraße 87
 8430 Tillmitsch

Plotdatum: 07.11.2024
 Erstellt durch: Tillmitsch
 Maßstab (im Original): 1:1.500



**HINWEIS: Rechtsanspruch aus dieser Darstellung nicht ableitbar!
 Keine Haftung für fehlerhafte oder unvollständige Darstellung!**

